



Cercetare online la nivelul comunității academice SNSPA

Problematica vaccinării, percepția asupra actualei
crize pandemice și opțiunile de derulare a activităților
didactice în semestrul al doilea.

Cadre didactice

Departamentul de Sociologie

Centrul de Cercetări Sociale și Evaluare Instituțională

Ianuarie 2022



Metodologie

Cercetarea s-a derulat în sistem online în perioada 26-31 ianuarie 2022. S-au utilizat trei instrumente de cercetare pentru trei tipuri de respondenți: Studenți licență, studenți master și cadre didactice, titulare și asociate, de la toate structurile academice din SNSPA. Au fost păstrate în eșantion doar chestionarele valide și complete: 2895 chestionare

La această cercetare au contribuit membrii Departamentului de Sociologie. Mulțumiri speciale pentru asist. Sebastian Țoc, lect. Aurelian Muntean, conf. Cătălin Stoica și lect. Bogdan Bucur

Situația privind vaccinarea

Care dintre următoarele afirmații este adevărată în ceea ce vă privește?

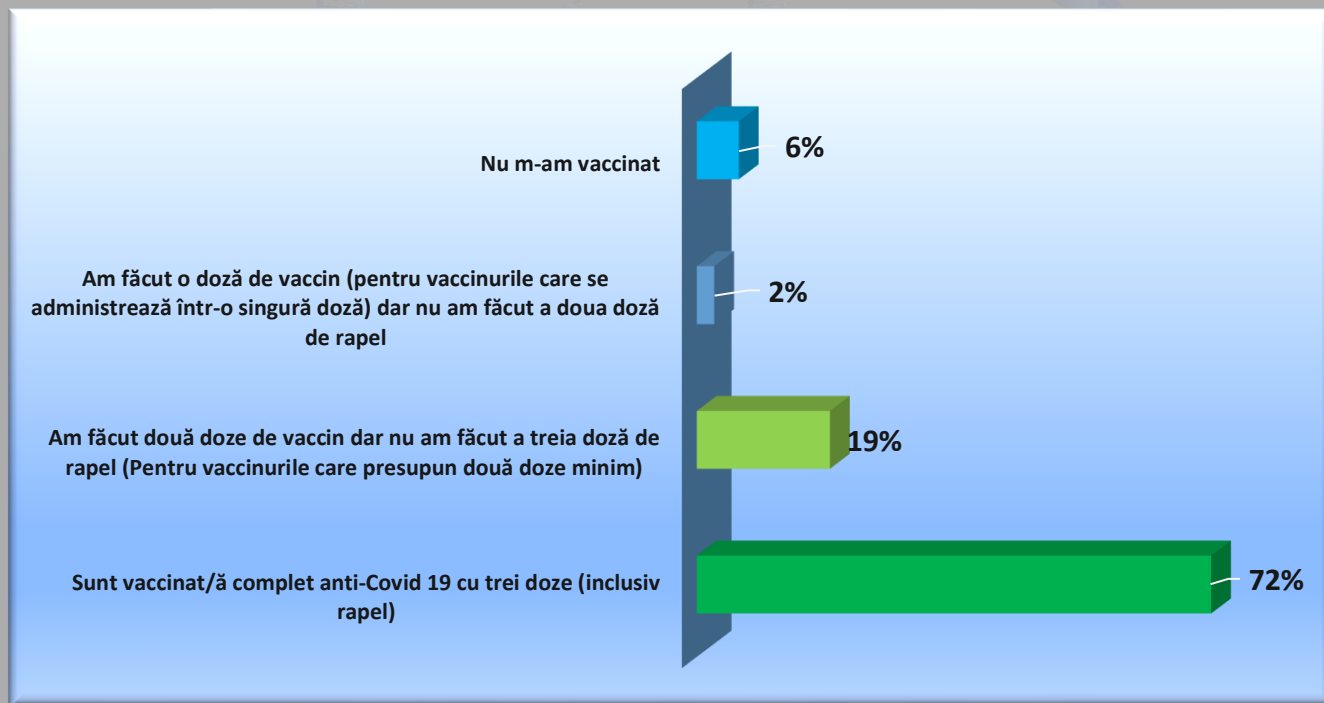

Situația privind vaccinarea

Care este principalul motiv pentru care v-ați vaccinat?

(Doar cei care s-au vaccinat total sau parțial)

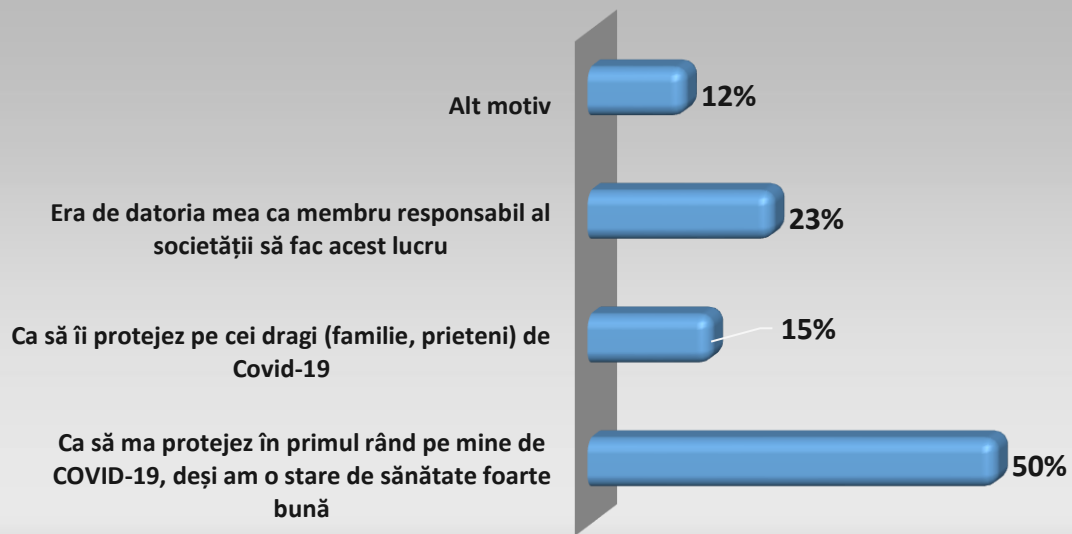

Situația privind vaccinarea

Care este principalul motiv pentru care nu v-ați vaccinat? (Doar cei care nu s-au vaccinat)

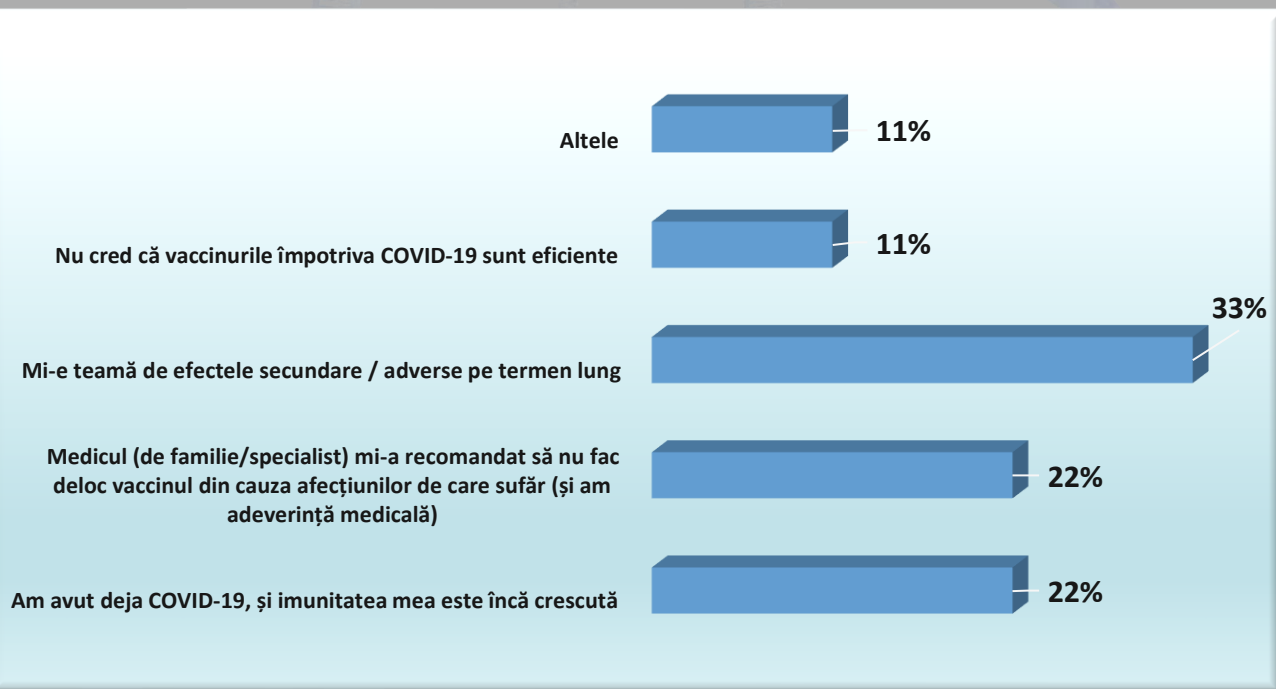

Situația privind vaccinarea

Cu toate că aveți motivele dvs. pentru care nu v-ați vaccinat încă, cât de probabil este să vă schimbați opinia și să vă vaccinați în următoarea lună?

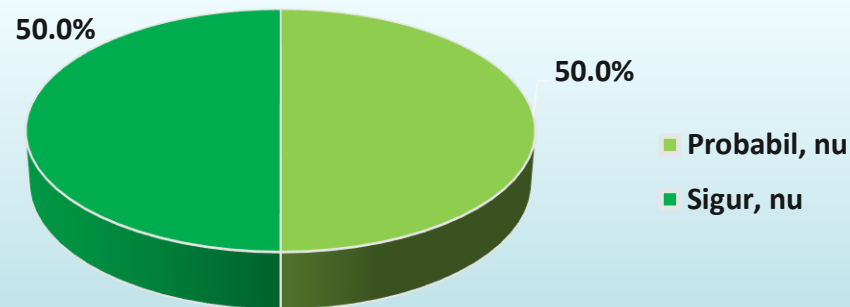

Situația privind vaccinarea

Care afirmații sunt adevărate în cazul dvs.?

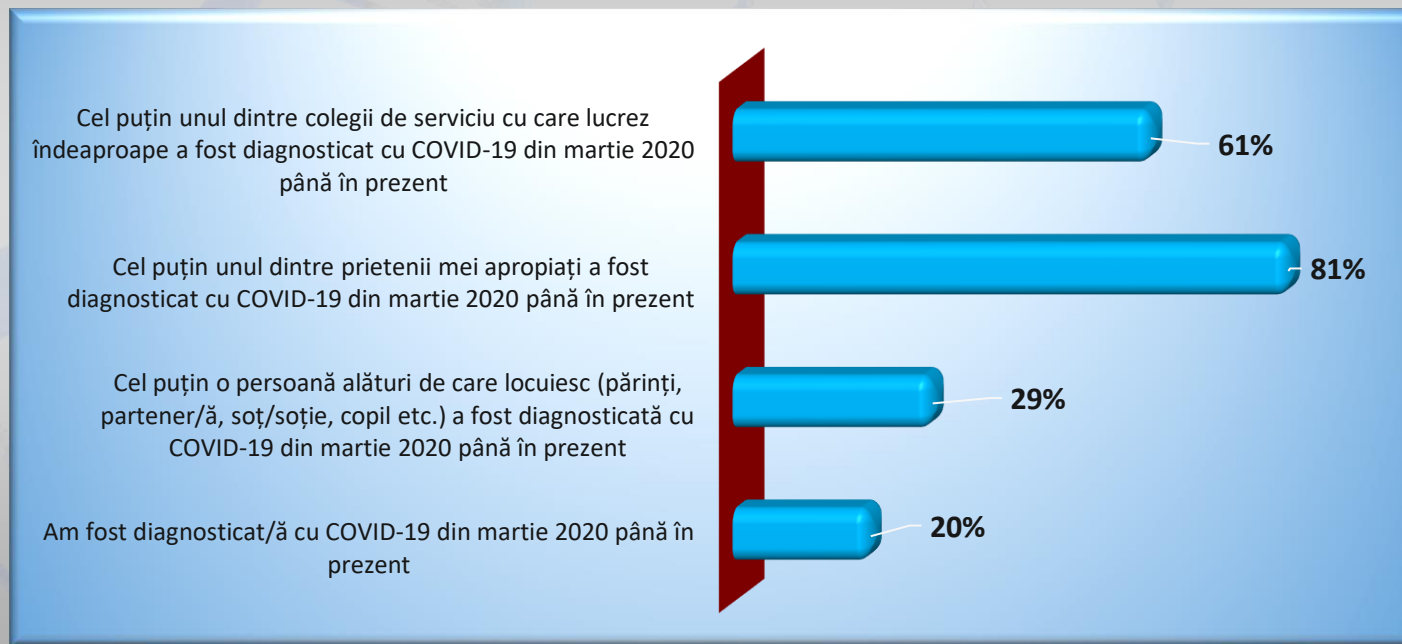

Situația privind vaccinarea

Din martie 2020 până în prezent cineva din familia dvs. ...

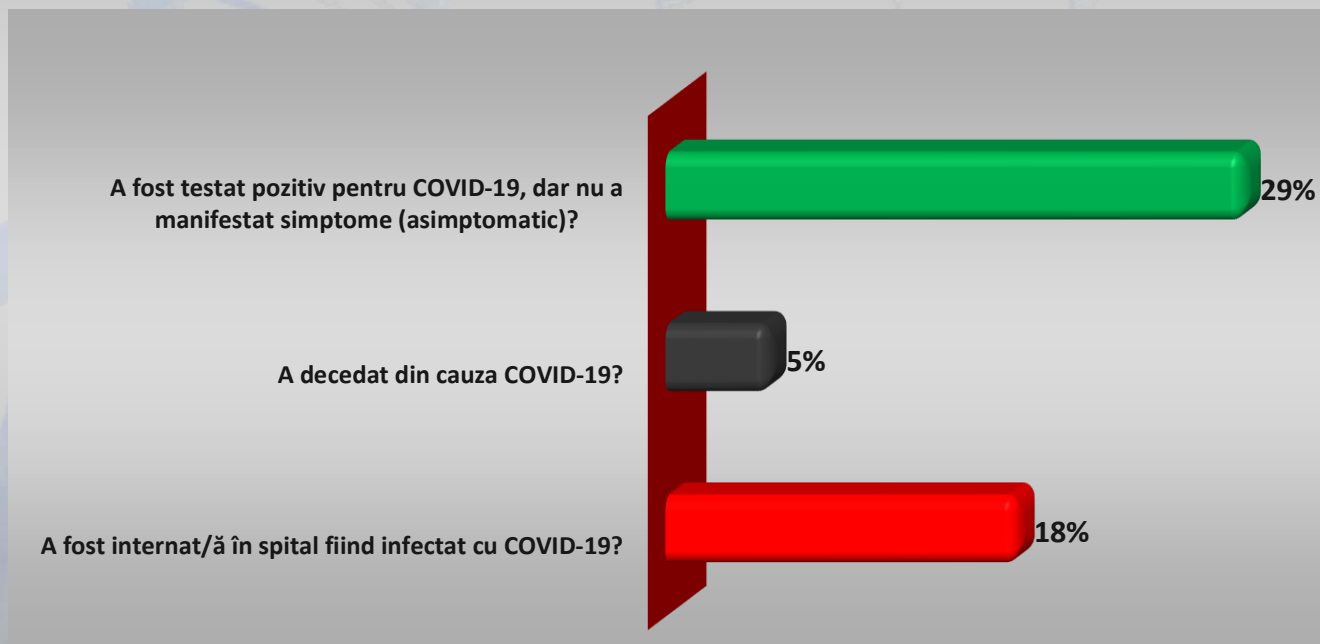

Începerea semestrului al doilea

În condițiile reglementărilor oficiale impuse de autorități în situația crizei pandemice, în care este obligatorie menținerea distanțării sociale pentru orice fel de activități, vă rugăm să ne spuneți în ce măsură sunteți de acord cu următoarele soluții privind derularea activităților didactice în semestrul al doilea al acestui an universitar, în condițiile menținerii stării de alertă.

NU prefer ca seminarele și cursurile care presupun grupe mici de studiu să se desfășoare fizic în semestrul al doilea atât timp cât suntem în stare de alertă și se impun normele de distanțare fizică.

NU prefer ca seminarele și cursurile care presupun grupe mici de studiu să se desfășoare fizic în semestrul al doilea chiar în situația în care indicele de infectări coboară sub limita de 1 la mie; dacă această situație apare doar din...

Prefer ca seminarele și cursurile care presupun grupe mici de studiu să se desfășoare fizic în semestrul al doilea doar în situația în care indicele de infectări coboară sub limita de 1 la mie) până la sfârșitul lunii martie .

Prefer ca seminarele și cursurile care presupun grupe mici de studiu să se desfășoare fizic începând cu semestrul al doilea doar în situația în care indicele de infectări coboară sub limita de 1 la mie.

Prefer ca seminarele și cursurile care presupun grupe mici de studiu să se desfășoare fizic începând cu semestrul al doilea (22 februarie) chiar dacă numărul de noi cazuri zilnice rămâne foarte mare (similar cu această...

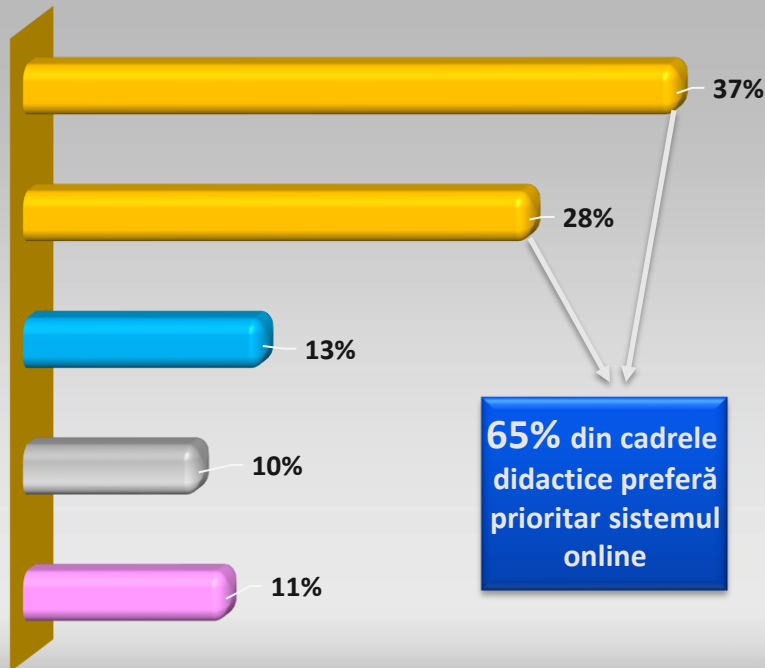

Raport titulari / asociați pentru fiecare structură academică

| | Titular | Asociat |
|--|---------|---------|
| Facultatea de Științe Politice | 38% | 62% |
| Facultatea de Comunicare și Relații Publice | 46% | 54% |
| Facultatea de Administrație Publică | 64% | 36% |
| Facultatea de Management | 42% | 58% |
| Departamentul de Relații Internaționale și Integrare Europeană | 60% | 40% |



**Mulțumim pentru că ați consultat
acest raport**